SEGÂH ŞARKI

GURBET İÇİMDE BİR OK HER ŞEY BANA YABANCI

USÛLÜ : Semâî

MÜZİK : Teoman ALPAY
SÖZ : Türkân ŞORAY

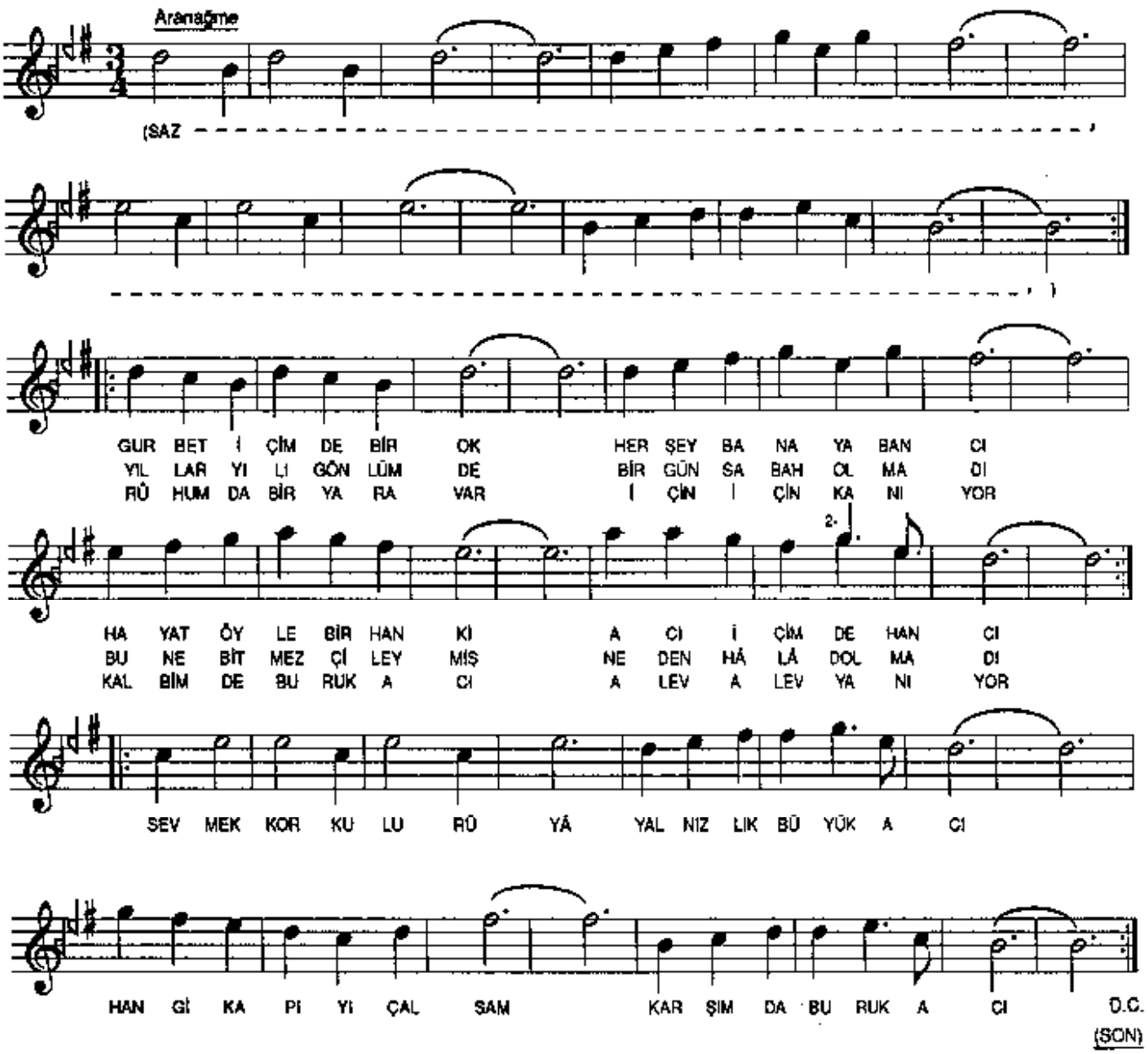

GURBET İÇİMDE BİR OK HER ŞEY BANA YABANCI
HAYAT ÖYLE BİR HAN KI ACI İÇİMDE HANCI

NAKARAT :

SEVMEK KORKULU RÜYÂ YALNIZLIK BÜYÜK ACI
HANGİ KAPIYI ÇALSAM KARŞIMDA BURUK ACI

YILLAR YILI GÖNLÜMDE BİR GÜN SABAH OLMADI
BU NE BİTMEZ ÇİLEYMİŞ NEDEN HÂLÂ DOLMADI

NAKARAT

RÛHUMDA BİR YARA VAR İÇİN İÇİN KANIYOR
KALBİMDE BURUK ACI ALEV ALEV YANIYOR

NAKARAT